Post to Pdf

Ai Castelli Romani si commemorano le Foibe

I comuni di Marino, Monte Compatri e Rocca di Papa ricordano in occasione del 10 febbraio la tragedia dellefoibe, di seguito le note ricevute dagli uffici stampa dei tre comuni dei Castelli Romani:

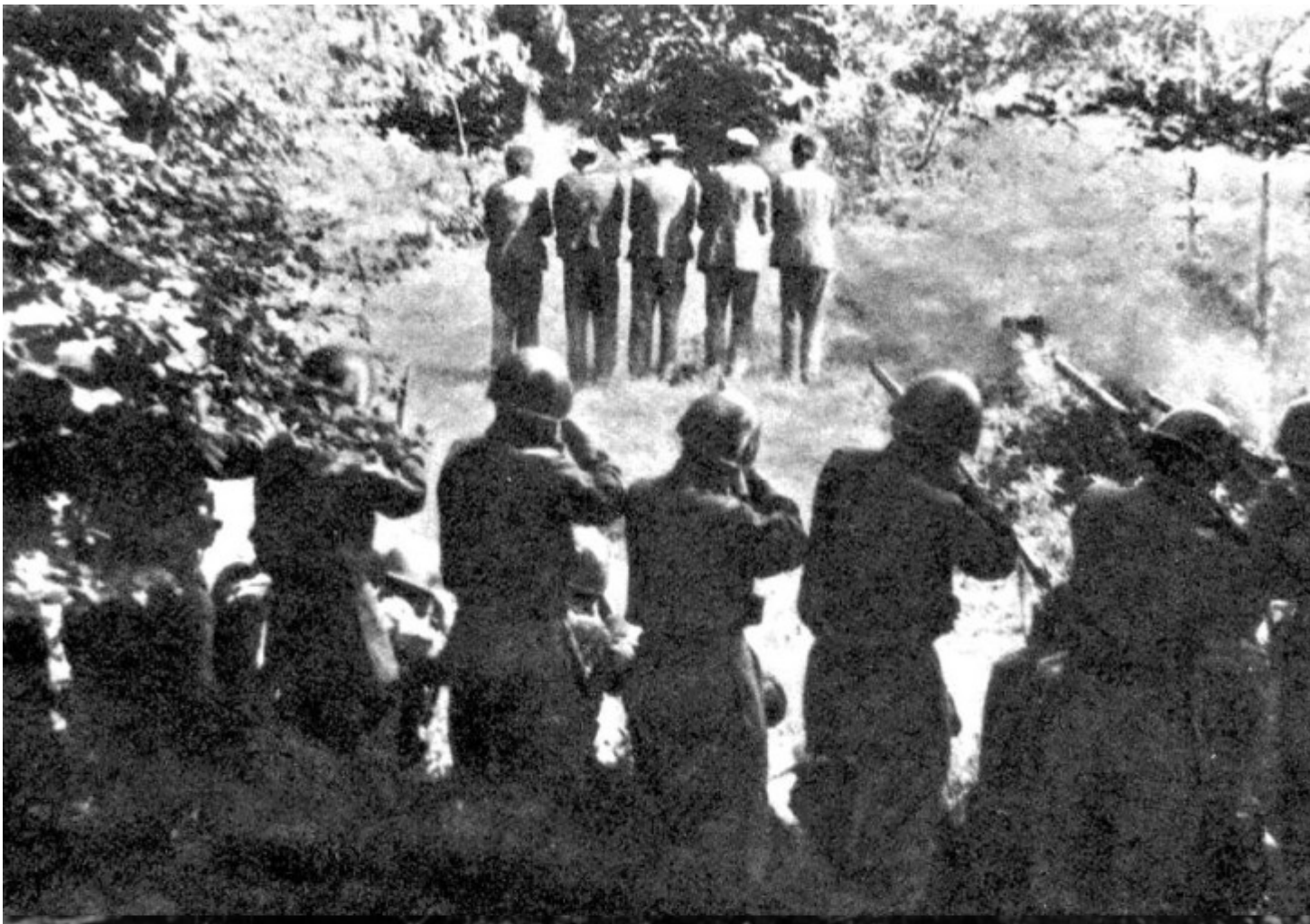

Developer By Post to Pdf