

## Esplosione ad Ariccia, crolla palazzina tra via Rufelli e via Perlaturaa

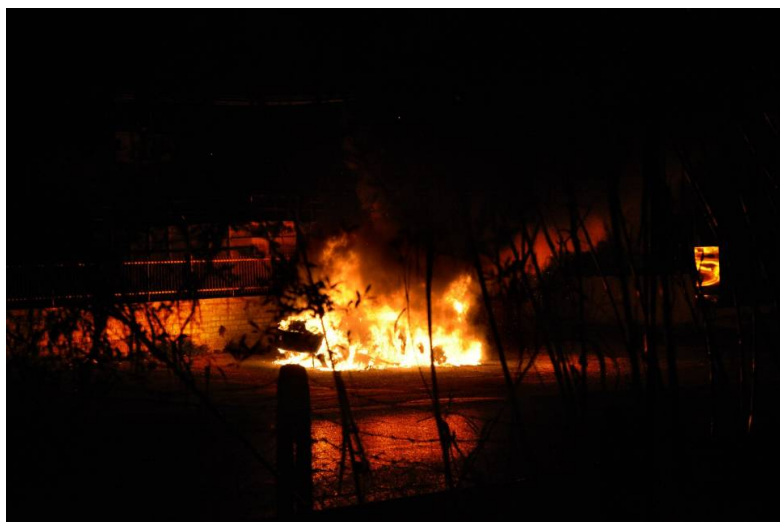

Esplosione ad Ariccia 14 febbraio 2017

Alle 18:30 di Martedì 14 Febbraio, i residenti delle villette di via Rufelli, nel comune di Ariccia, non hanno certo avuto bisogno di alcun avviso formale per evacuare le proprie case. Un rombo, infatti, si è udito tra gli abitati, sulla cui origine i Vigili del Fuoco devono ancora formulare una risposta definitiva. Che, però, sia stato il gas di una bombola, come si dice, o altro, a provocare lo sventramento della palazzina al civico 47 della strada, di sicuro il risultato è impressionante. Al conto già nutrito dei feriti si aggiunge l'estrazione di una coppia viva dalle macerie, certo non un brutto avvenimento, ma certo segno di una situazione ancora in pieno svolgimento. Intanto, tra pattuglie e unità cinofile al lavoro, strada chiusa, residenti evacuati e conto delle vittime, questo San Valentino rischia di essere memorabile nel più macabro dei modi per i residenti. Novelli terremotati senza terremoto, si riservano almeno, a differenza di questi ultimi, di sperare che il destino abbia esaurito in quell'esplosivo attimo quel che ha in serbo per loro.

[Read More](#)