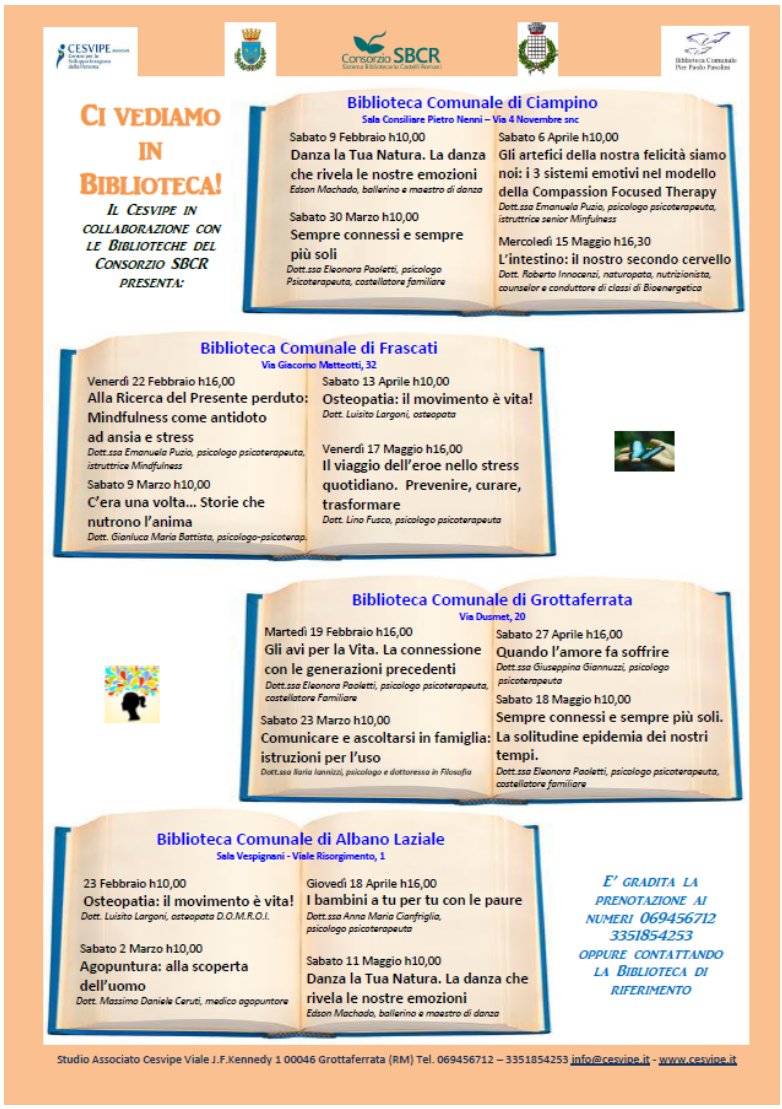

Seminario di agopuntura con Sbcr ad Albanoaa

Sabato 02 marzo alle ore 10:00 presso la Sala Conferenze della Palazzina Vespignani (V.le Risorgimento, 1 – Albano Laziale) si terrà il seguente Seminario:

– Agopontura: alla scoperta dell'uomo
tenuto dal Dott.Massimo Daniele Ceruti, Medico Agopuntore

L'appuntamento fa parte di un Ciclo di Seminari su tematiche inerenti il Nostro Benessere organizzato dal CESVIPE (Centro Integrato per lo Sviluppo della Persona) in collaborazione con alcune biblioteche del CONSORZIO SBCR.

E' possibile partecipare anche ad un solo seminario di proprio interesse.

INGRESSO GRATUITO E RISERVATO AGLI UTENTI DELLE BIBLIOTECHE DEL CONSORZIO SBCR

INFO ED ISCRIZIONI:
Biblioteca di Albano V.le Risorgimento, 5 – Tel.069320534 – bicom.albano@consorziosbcr.net

Read More